

RECOMMENDATION OF  
**DR. MARCELO FERRER BALART**



## Dr. Marcelo Ferrer

Dr. Marcelo Ferrer received his degree in Dentistry and his title of Dental Surgeon at University of Chile in 2000. After his postgraduate training at Universidad Andres Bello he received his degree of Master in Dentistry with specialization in Periodontics and Implantology.

With more than 17 years of teaching experience, he has been part of the faculty of the Prosthetics Dept. in the University of Chile, of the Adult Integrated Preclinical Department in the Universidad Mayor and of the Faculty of Dentistry, University Andres Bello, in the area of Periodontics and Implantology, both in Pre and Postgraduate courses since 2003.

Currently, he exercises in his private practice and as National Director of the Postgraduate Course in Periodontics and Surgical Implantology at San Sebastian University. National and International Speaker for more than 10 years. Director of South Cone Implantology Training Center Chile and Dental Xp Expert for some years.

Dr. Ferrer is an active member of the American Academy of Osseointegration, member of the Society of Periodontology and of the Society for Prosthetics and Oral Rehabilitation of Chile.



# SIMPLIFIED EXTRACTION SET nach Dr. Marcelo Ferrer Balart

SIMPLIFIED EXTRACTION SET in accordance to Dr. Marcelo Ferrer Balart

SIMPLIFIED EXTRACTION SET selon Dr. Marcelo Ferrer Balart

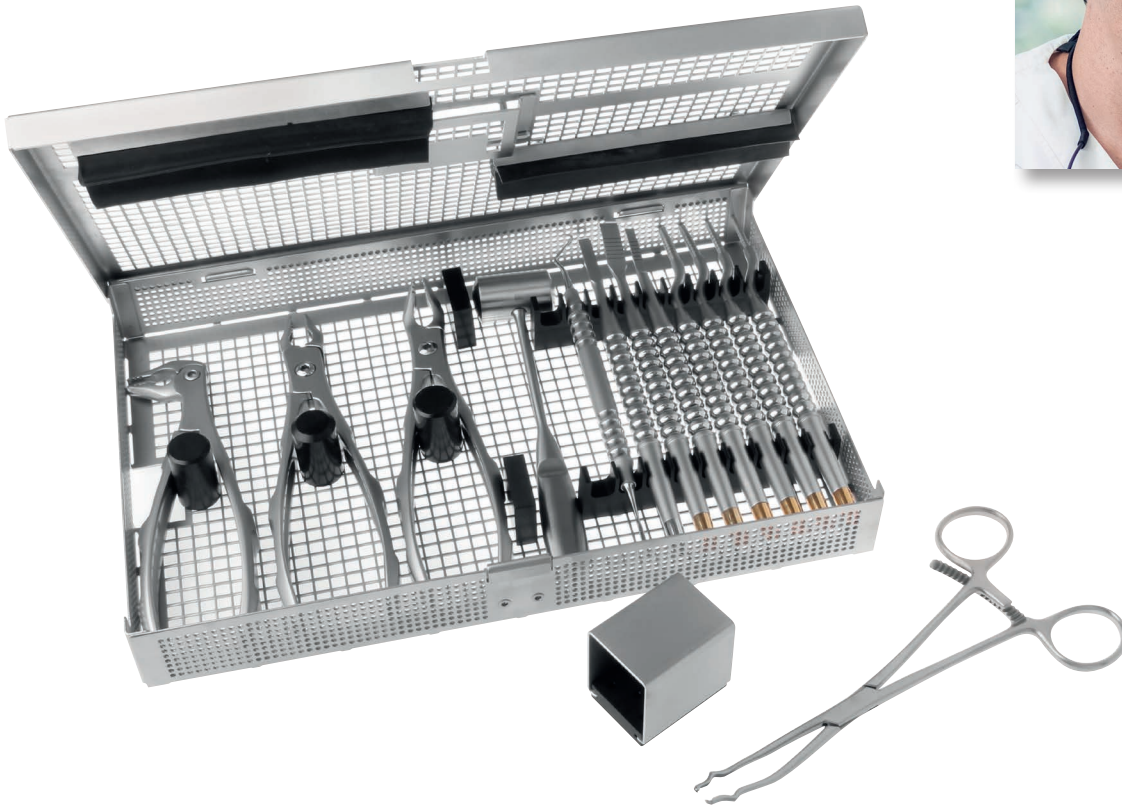
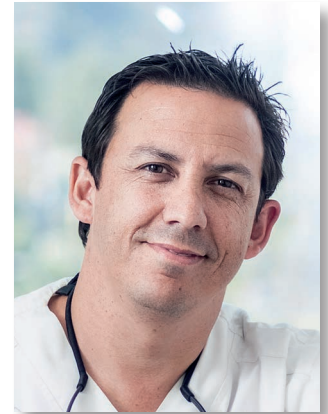

Set: 10302-00

Artikel-Nr. Item no. Articles-Réf.	Bezeichnung Description Description	Set Artikel-Nr.: 10302-00 Item no. of the set: 10302-00 Set complet ref. 10302-00
<b>2500-19 F</b> 	Periotom   doppelendig Periotome   double ended Périotome   doubles	17,3 cm, 2,0   2,0 mm, über Fläche gebogen   gerade 17,3 cm, 2,0   2,0 mm, curved over surface   straight 17,3 cm, 2,0   2,0 mm, coudé sur le plat   droit
<b>1300-13 F</b> 	GES   Zahnzange, Unterkiefer   Prämolaren GES   Extracting forceps, Lower Jaw   Biscuspids GES   Forceps dentales, Mandibule Inférieure   Prémolaires	# 13, 15,0 cm, 3,0 mm
<b>1300-34M F</b> 	GES   Zahnzange, Oberkiefer   Prämolaren GES   Extracting forceps, Upper Jaw   Biscuspids GES   Forceps dentales, Mandibule Supérieure   Prémolaires	# 34N, 16,5 cm, 4,0 mm
<b>1300-35M F</b> 	GES   Zahnzange, Oberkiefer   Prämolaren GES   Extracting forceps, Upper Jaw   Biscuspids GES   Forceps dentales, Mandibule Supérieure   Prémolaires	# 35M, 16,5 cm, 4,0 mm
<b>2824-27 F</b> 	Osteotom, konvex, bajonett, graduert Osteotome, convex, bayonet, graduated Ostéotome, convexe, baïonnette, gradué	17,3 cm, 2,0 < 2,7 mm
<b>2824-32 F</b> 	Osteotom, konvex, bajonett, graduert Osteotome, convex, bayonet, graduated Ostéotome, convexe, baïonnette, gradué	17,3 cm, 2,7 < 3,2 mm
<b>2824-37 F</b> 	Osteotom, konvex, bajonett, graduert Osteotome, convex, bayonet, graduated Ostéotome, convexe, baïonnette, gradué	17,3 cm, 3,2 < 3,7 mm
<b>2824-42 F</b> 	Osteotom, konvex, bajonett, graduert Osteotome, convex, bayonet, graduated Ostéotome, convexe, baïonnette, gradué	17,3 cm, 3,7 < 4,2 mm
<b>2501-95 F</b> 	Flachmeißel, graduert Bone chisel, graduated Ciseau-burin à os, gradué	gebogen, 17,0 cm, 4,0 mm curved, 17,0 cm, 4,0 mm courbé, 17,0 cm, 4,0 mm
<b>2501-97 F</b> 	Flachmeißel, graduert Bone chisel, graduated Ciseau-burin à os, gradué	gebogen, 17,0 cm, 8,0 mm curved, 17,0 cm, 8,0 mm courbé, 17,0 cm, 8,0 mm
<b>2501-98 F</b> 	Flachmeißel „Kramer-Nevins“, graduert Bone chisel „Kramer-Nevins“, graduated Ciseau-burin à os „Kramer-Nevins“, gradué	gerade, 17,0 cm, 5,0 mm straight, 17,0 cm, 5,0 mm droit, 17,0 cm, 5,0 mm
<b>860-2</b>	Hammer Mallet Maillet	bleigefüllt, 16,5 cm, 140 g lead filled, 16,5 cm, 140 g remplit de plomb, 16,5 cm, 140 g
<b>2500-03</b>	Knochenhalteanzgen Bone holding forceps Pincés pour tenir les anneaux osseux	gebogen, 17,5 cm curved, 17,5 cm courbé, 17,5 cm
<b>2405-601</b>	Bohrerstände für Winkelstück-Instrumente Rack for trephine burrs Séquenceur pour pièces angulaires	
<b>2401-190</b>	Trepanfräsen Trepine burrs Trépan	ID = 9 mm, OD = 10 mm
<b>2401-180</b>	Trepanfräsen Trepine burrs Trépan	ID = 8 mm, OD = 9 mm
<b>2401-170</b>	Trepanfräsen Trepine burrs Trépan	ID = 7 mm, OD = 8 mm
<b>9100-00</b> 	GPM Wash Tray (275x180x35mm)	mit Deckel   mit Haltegriff with cover   with handle avec couvercle   avec poignée

# SIMPLIFIED EXTRACTION SET nach Dr. Marcelo Ferrer Balart

SIMPLIFIED EXTRACTION SET in accordance to Dr. Marcelo Ferrer Balart

SIMPLIFIED EXTRACTION SET selon Dr. Marcelo Ferrer Balart

## Periotome | doppelendig

Periotomes | double ended

Périotomes | doubles

**F-line** SL

**2500-19 F**

**F-line**

17,3 cm

abgewinkelt | gerade  
angled | straight  
angulé | droit

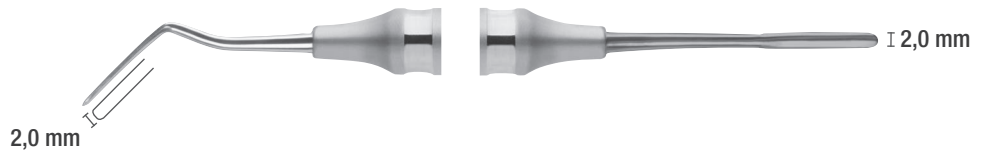

## GES LINE | GENTLE EXTRACT SYSTEM

GES LINE | GENTLE EXTRACT SYSTEM

GES LINE | GENTLE EXTRACT SYSTEM

**F-line** PS

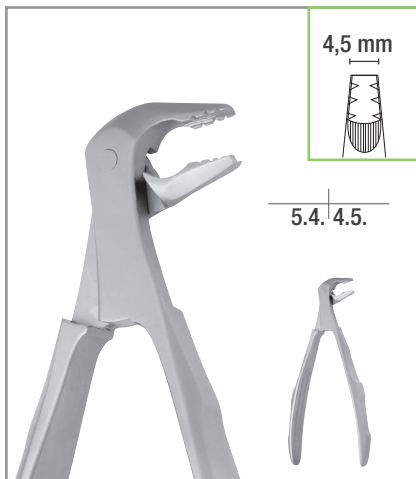

**1300-13 F**

**F-line**

# 13

15,0 cm

Unterkiefer | Prämolaren  
Lower Jaw | Bicuspid  
Mandibule Inférieure | Prémolaires

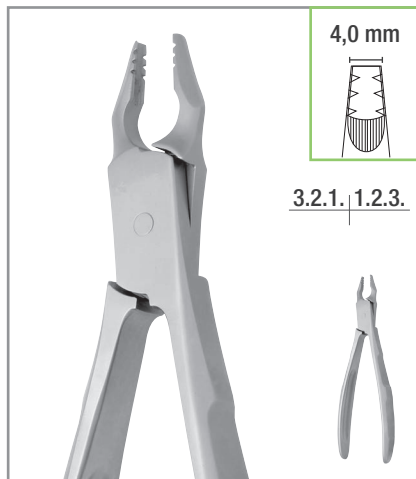

**1300-34M F**

**F-line**

# 34M

16,5 cm

Oberkiefer | Schneide- und Eckzähne  
Upper Jaw | Incisors and Cuspids  
Mandibule Supérieure | Incisives et canines



**1300-35M F**

**F-line**

# 35M

16,5 cm

Oberkiefer | Prämolaren  
Upper Jaw | Bicuspid  
Mandibule Supérieure | Prémolaires

## Osteotome | bajonett

Osteotomes | bayonet

Ostéotomes | baïonnette

**F-line** RS



**2824-27 F** **F-line** 2,0 < 2,7 mm

**2824-32 F** **F-line** 2,7 < 3,2 mm

**2824-37 F** **F-line** 3,2 < 3,7 mm

**2824-42 F** **F-line** 3,7 < 4,2 mm

8-10-12-14-16-18 17,0 cm

konvex, graduert, nicht kalibriert  
convex, graduated, non-calibrated  
convexe, gradué, non calibré

## Knochenmeißel

Bone chisels  
Ciseaux-burins

**F-line** RS



Durch das scharfe Ende des Meißels kann der Kieferkamm, nach dem Einsatz einer Diamantscheibe oder einer Knochenfräse, optimal geöffnet und gedehnt werden. Die Graduierung im Abstand von 2 mm gewährleistet eine präzise Überwachung der Eindringtiefe.



The sharp workpiece end can be used to optimally open and stretch the alveolar ridge, after the use of a diamond cutting wheel. The 2 mm graduations ensure precise monitoring of the penetration depth.



Grâce à l'extrémité très tranchante, l'ouverture et l'étirement de la crête alvéolaire est possible, après l'utilisation d'un disque diamanté. La graduation par intervalle de 2 mm garantie un contrôle exact de la profondeur.

graduert, nicht kalibriert  
graduated, non-calibrated  
gradué, non calibré



### 2501-95 F **F-line**

17,0 cm

8-10-12-14-16-18

abgewinkelt  
angled  
angulé

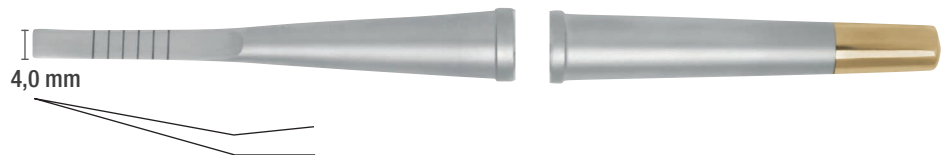

4,0 mm

### 2501-97 F **F-line**

17,0 cm

8-10-12-14-16-18

abgewinkelt  
angled  
angulé

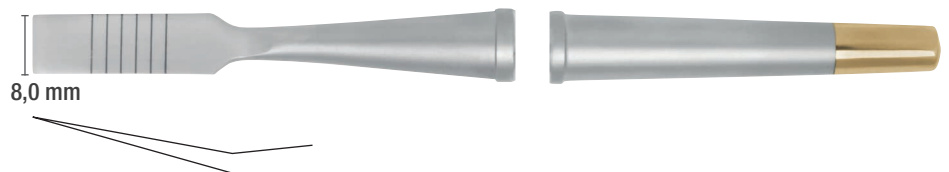

8,0 mm

### 2501-98 F **F-line**

Kramer-  
Nevins 17,0 cm

8-10-12-14-16-18

gerade  
straight  
droit



5,0 mm

## Hammer

Mallet  
Maillet

### 860-2

16,5 cm  
140 g

bleigefüllt  
lead filled  
remplit de plomb



# SIMPLIFIED EXTRACTION SET nach Dr. Marcelo Ferrer Balart

SIMPLIFIED EXTRACTION SET in accordance to Dr. Marcelo Ferrer Balart

SIMPLIFIED EXTRACTION SET selon Dr. Marcelo Ferrer Balart

## Knochenhaltezangen

Bone holding forceps

Pinces pour tenir les anneaux osseux

Diese Knochenhaltezange eignet sich besonders zur Fixierung eines Knochenblocks am Kieferdefekt. Ohne Umgreifen kann der Knochen vorgebohrt und zum Festschrauben an den Defekt gehalten werden. Die Zahnung an der Spitze gibt dem Knochenblock zusätzlichen Halt.

These bone holding forceps is especially suitable for fixing a bone block on the jaw defect. The bone can be predrilled and held for screwing firmly onto the defect without changing grip. The serration on the tip gives the bone block extra hold.

Cette pince a été spécialement conçue pour la fixation d'un bloc osseux à un défaut de la mâchoire. Sans bouger la main, l'os peut être pré-percé pour être ensuite tenu et visser au défaut. La denture à l'extrémité assure un maintien supplémentaire au bloc osseux.

2500-03

17,5 cm

gebogen  
curved  
courbé

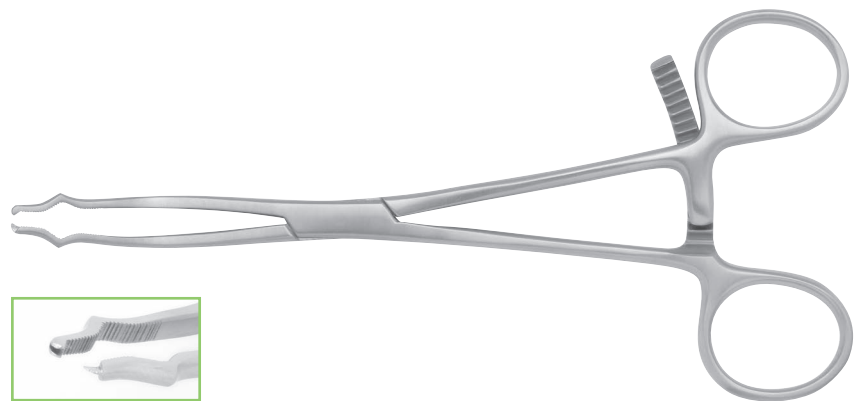

## Trepanfräsen

Trephine burrs

Trépans



2401-170

I = 7,0 mm, A = 8,0 mm



2401-180

I = 8,0 mm, A = 9,0 mm



2401-190

I = 9,0 mm, A = 10,0 mm

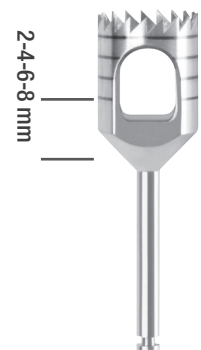

I = Innendurchmesser  
I = Internal diameter  
I = diamètre intérieur

A = Aussendurchmesser  
A = External diameter  
A = diamètre extérieur

Die Trepanbohrer sind für alle gängigen Winkelstücke geeignet.

These trephine burrs are appropriate for all angular pieces.

Tous ces trépans conviennent aux embouts courants.

2405-601

Bohrerstände für 10 Winkelstück-Instrumente bis zur Länge von 35,0 mm

Rack for trephine burrs up to a length of 35,0 mm

Séquenceur pour tréphines à gencives jusqu'à longueur de 35,0 mm



# LUXATION SET nach Dr. Marcelo Ferrer Balart

LUXATION SET in accordance to Dr. Marcelo Ferrer Balart

LUXATION SET selon Dr. Marcelo Ferrer Balart



Set: 10302-10

Artikel-Nr. Item no. Articles-Réf.	Bezeichnung Description Description	Set Artikel-Nr.: 10302-10 Item no. of the set: 10302-10 Set complet ref. 10302-10
<b>752-20</b>	SWE   Periolux # L2S, gerade SWE   Periolux # L2S, straight SWE   Périolux # L2S, droit	16,5 cm, 2,0 mm
<b>752-32</b>	SWE   Periolux # L3S, gerade SWE   Periolux # L3S, straight SWE   Périolux # L3S, droit	16,5 cm, 3,0 mm
<b>751-01</b>	Periolux, gerade Periolux, straight Périolux, droit	14,0 cm, 4,0 mm
<b>65</b>	Wurzelheber Root elevators Élévateurs de racines	14,0 cm, 3,0 mm
<b>792-4 F</b>	 Wurzelspitzenheber „Heidbrink“ Root Fragment Elevators „Heidbrink“ Élévateurs de fragments de racines „Heidbrink“	gezahnt, 17,3 cm 1,7 mm serrated, 17,3 cm 1,7 mm denteles, 17,3 cm 1,7 mm
<b>792-2 F</b>	 Wurzelspitzenheber „Heidbrink“ Root Fragment Elevators „Heidbrink“ Élévateurs de fragments de racines „Heidbrink“	17,3 cm, 2,1 mm
<b>9100-04</b>	 GPM Wash Tray (180 x 130 x 35 mm)	mit Deckel und Haltegriff with cover and handle avec couvercle et poignée

# LUXATION SET nach Dr. Marcelo Ferrer Balart

LUXATION SET in accordance to Dr. Marcelo Ferrer Balart

LUXATION SET selon Dr. Marcelo Ferrer Balart

## SWE | Perioluxe

SWE | Periolux

SWE | Périoluxe

### 752-20

gerade  
straight  
droit

# L2S  
2,0 mm  
16,5 cm

apikal und/oder interproximal  
apical and/or interproximal  
apical et/ou interproximal

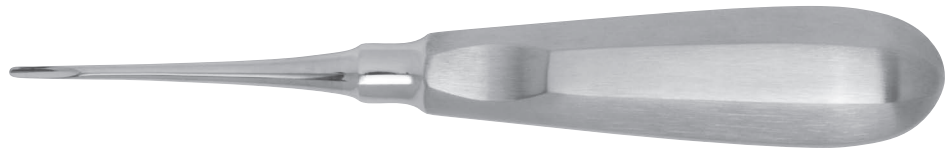

### 752-32

gerade  
straight  
droit

# L3S  
3,0 mm  
16,5 cm

interproximal  
interproximal  
interproximal



## Perioluxe

Periolux

Périoluxe

### 751-01

gerade  
straight  
droit

4,0 mm  
14,0 cm



## Wurzelheber

Root elevators

Élévateurs de racines

### 65

3,0 mm  
14,0 cm



## Heidbrink | Wurzelspitzenheber

Heidbrink | Root Fragment Elevators

Heidbrink | Elévateurs de fragments de racines

**F-line** SL

**792-2 F**

**F-line**

Heidbrink

2,1 mm  
17,3 cm



**792-4 F**

**F-line**

Heidbrink

1,7 mm  
17,3 cm

gezahnt  
serrated  
denteles

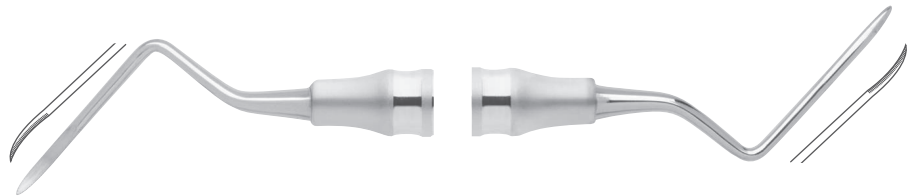

# TUNNELING SET nach Dr. Marcelo Ferrer Balart

TUNNELING SET in accordance to Dr. Marcelo Ferrer Balart

TUNNELING SET selon Dr. Marcelo Ferrer Balart

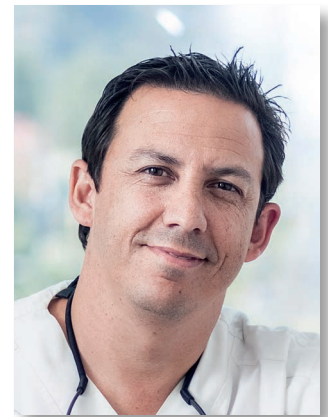

Set: 10207-00

Artikel-Nr. Item no. Articles-Réf.	Bezeichnung Description Description	Set Artikel-Nr.: 10207-00 Item no. of the set: 10207-00 Set complet ref. 10207-00
<b>2525-10 F</b> 	Parodontometer # EX3A/CP15 Periodontal probe # EX3A/CP15 Sonde paradontale # EX3A/CP15	17,3 cm, graduiert 17,3 cm, graduated 17,3 cm, graduation
<b>888-80 F</b> 	Mikro Raspatorium „Iglhaut“ Micro Periosteal elevator „Iglhaut“ Micro Rugines-décolleur „Iglhaut“	17,3 cm, 3,0 mm
<b>PPS 1000 F</b> 	PPS Raspatorium PPS Periosteal elevator PPS Rugines-décolleur	17,3 cm, 2,0 / 2,0 mm
<b>PPS 1200 F</b> 	PPS Gingivektomiemesser PPS Gingivectomy knife PPS Couteaux à gingivectomie	17,3 cm, 2,0 / 2,0 mm
<b>PPS 1300 F</b> 	PPS Mukosalappen Präparator PPS Mucosal flap preparator PPS Préparateur p. lamb. muqueux	17,3 cm, 2,0 / 2,0 mm
<b>PPS 1500 F</b> 	PPS Gewebetransplantat Stopfer PPS Plugger for tissuegraft PPS Compacteur pour tissue	17,3 cm, 1,5 / 1,5 mm, fein gezahnt 17,3 cm, 1,5 / 1,5 mm, fine serrated 17,3 cm, 1,5 / 1,5 mm, denture fine
<b>2315-50 F</b> 	Naht- und Membranpinzetten Suture and membrane forceps Pincettes à suture et à membrane	17,3 cm, Ø 2,2 mm
<b>9200-70</b> 	GPM Wash Tray (177,5 x 84,5 x 33,0 mm)	mit CLIP, mit 2 Stegen für 7 Instrumente with CLIP, with 2 racks for 7 instruments avec CLIP, avec 2 supports pour 7 instruments



## Parodontometer | doppelendig

Periodontal Probes | double ended  
Sondes parodontales | doubles

**F-line** SL

**2525-10 F**

**F-line**

# EX3A/CP15

17,0 cm

1-2-3-...-14-15

graduiert, nicht kalibriert  
graduated, non-calibrated  
gradué, non calibré

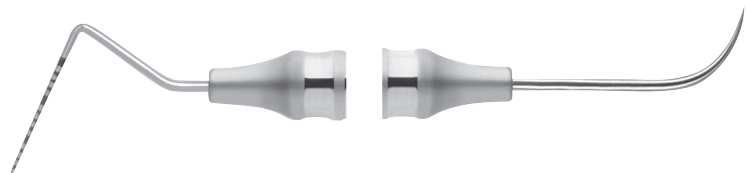

## Raspatorien

Periosteal elevators  
Rugines, décolleurs

**F-line** SL



Das speerförmige Arbeitsteil ermöglicht das Ablösen der Papillen sowie das Lösen des marginalen Gingivarandes. Mit der schaufelförmigen Gegenseite wird im Anschluß gewebeschonend der Mukoperiostlappen abgelöst.



The lance-shaped end of the workpiece enables the detachment of the papilla as well as of the marginal gingiva crest. The mucoperiosteal flap can then be gently detached with the shovel-shaped end of the workpiece on the opposite.



Ce décolleur double à une extrémité en forme de lance qui permet de séparer les papilles ainsi que le bord gingiva marginal. Son extrémité ronde contribue à éloigner le lambeau muco-périoste tout en préservant le tissu.

**888-80 F**

**F-line**

Igthaut

17,3 cm

Mikro Raspatorium  
Micro periosteal elevator  
Micro-décolleur

3,0 mm



3,0 mm

# TUNNELING SET nach Dr. Marcelo Ferrer Balart

TUNNELING SET in accordance to Dr. Marcelo Ferrer Balart

TUNNELING SET selon Dr. Marcelo Ferrer Balart



## Instrumente für Tunneltechnik

Instruments for tunnel technique

Instruments pour technique en tunnel



Angefangen vom Zahnfleischrand wird die befestigte Schleimhaut supraperiostal mit dem leicht gebogenen Arbeitsende chirurgisch entfernt. Das leicht gerundete Ende des Arbeitsteils soll ein Durchstechen des Mukosalappens verhindern. Die chirurgische Entfernung wird im Bereich der mobilen Mukosa mit dem geraden, spitz zulaufenden Arbeitsteil, minimalinvasiv weiter geführt.



Starting at the Gingival mucosa, the attached mucous membrane can be surgically removed supra-periosteal with the slightly curved end of workpiece. The rounded tip prevents perforation of the mucosal flap. In the mobile mucosa area, the minimal invasive surgical removal can be continued with the straight, pointed end of workpiece.



L'extrémité légèrement recourbée de cet instrument permet une dissection sus-périostée de la gencive à partir du bord gingival. La partie arrondie empêche une perforation du lambeau muqueux. Ensuite une dissection peu invasive au niveau de la muqueuse mobile se fait grâce à l'extrémité droite est pointue.

<b>PPS 1000 F</b>	
PPS # 1	17,3 cm

PPS | Raspatorium  
PPS | Periosteal elevator  
PPS | Rugines-décolleur

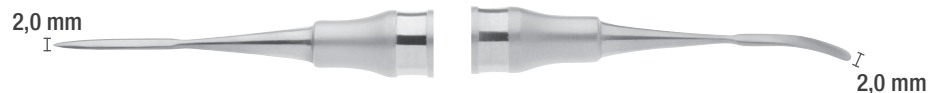

Ein spezieller Winkel und eine Pfeilspitzform an den Arbeitsenden, ermöglichen die Tunnelpräparation der schwer zugänglichen Approximalregionen. Die Papillen werden mittels sehr flach gehaltenen Arbeitsteilen schonend tunneliert.

The workpiece ends are arrow-head shaped and angulated specifically to allow for lateral tunnel procedures in difficult to access approximal regions. The papillae are gently tunnelled by using the very flat workpieces.

L'angle particulier et la forme flèche pointue de l'extrémité permettent une préparation tunnel des régions approximatives difficilement accessibles. Une tunnellation en douceur des papilles est possible grâce à l'extrémité très plate.

<b>PPS 1200 F</b>	
PPS # 1	17,3 cm

PPS | Gingivektomiemesser  
PPS | Gingivectomy knife  
PPS | Couteaux à gingivectomie



Der Mukosalappen Präparator eignet sich speziell im Bereich der Seitenzähne. Durch die Abwinkelung der leicht gebogenen Arbeitsteile wird der Zugang und die atraumatische Mukosalappenpräparation ermöglicht.

The mucosal flap preparer is particularly suitable for the posterior tooth area. Access and atraumatic mucosal flap preparation is possible due to the slightly curved workpieces.

Conçu pour une utilisation dans la zone dentaire latérale. L'angle légèrement recourbé aux deux extrémités facilite l'accès et la préparation sécurisée du lambeau muqueux.

<b>PPS 1300 F</b>	
PPS	17,3 cm

PPS | Mukosalappen Präparator  
PPS | Mucosal flap preparer  
PPS | Préparateur pour lambeau muqueux



## Instrumente für Tunneltechnik

Instruments for tunnel technique  
 Instruments pour technique en tunnel

**F-line SL**

In dem bereits präparierten Tunnel wird mit diesem Instrument das Einbringen des Schleimhauttransplantats vorgenommen.

The mucous membrane transplant can be inserted into the prepared tunnel using this instrument.

Sert à introduire le lambeau dans un tunnel préparé.

### PPS 1500 F

**F-line**

PPS

17,3 cm

PPS | Gewebetransplantat Stopfer, fein gezahnt  
 PPS | Tissue graft plug, fine serrated  
 PPS | Compacteur pour tissu, denture fine



## Naht- und Membranpinzetten

Suture and membrane forceps  
 Pincettes à suture et à membrane

**F-line RS**

Eine Nahtpinzette ermöglicht Ihnen eine optimale Einführung von Regenerationsmembranen, gleichzeitig wird ein Vernähen der Gingiva gewährleistet.

These suture forceps allow an optimal insertion of regeneration membrane as the gingiva can be sutured simultaneously.

Cette pince à œillet s'emploie particulièrement pour la suture des lambeaux fins.

Beim Festhalten des Lappens kann die Nadel präzise durch die Öffnung geführt werden. Durch die Präzisionsarbeit kann ein Ausreißen weitestgehend verhindert werden.

While the lobe is being held, the needle can be exactly guided through the aperture. This precision work largely prevents any tearing.

Les lambeaux sont maintenus entre les mors, l'œillet servant de guide à l'aiguille. De cette manière la suture peut s'effectuer précisément ce qui empêche une déchirure.

### 2315-50 F

**F-line**

TEAM-ATLANTA

17,3 cm

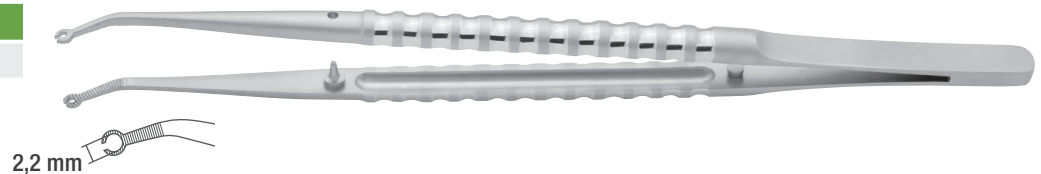

# BONE GRAFT & TISSUE SET nach Dr. Marcelo Ferrer Balart

BONE GRAFT & TISSUE SET in accordance to Dr. Marcelo Ferrer Balart

BONE GRAFT & TISSUE SET selon Dr. Marcelo Ferrer Balart

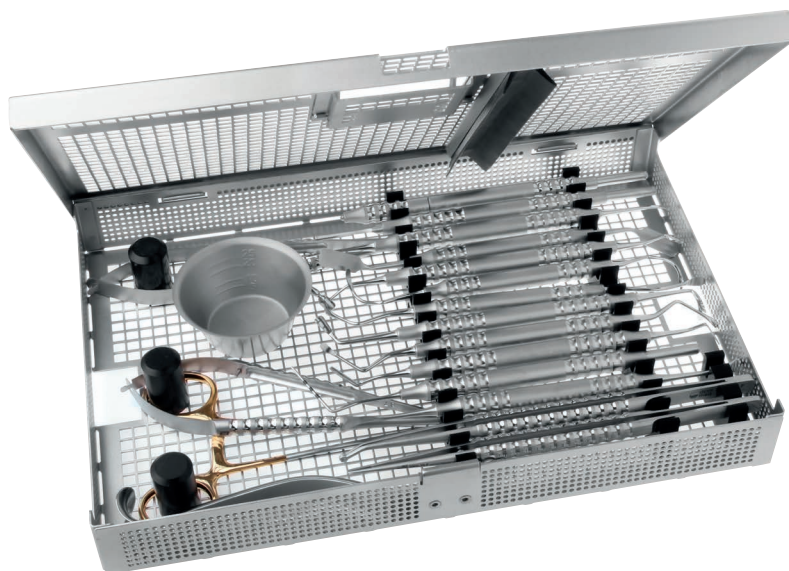

Set: 10108-00

Artikel-Nr. Item no. Articles-Réf.	Bezeichnung Description Description	Set Artikel-Nr.: 10108-00 Item no. of the set: 10108-00 Set complet ref. 10108-00
1145-30 F 	Mikro-Skalpellklingenhalter Holder for micro blades Manche pour micro lames	14,9 cm
1151-30 F 	Skalpellklingenhalter Scalpel blade holders Manches de bistouris	seitlich gebogen, 16 cm laterally curved, 16 cm angulation latérale, 16 cm
2500-18 F 	Periotom, 2,0 / 2,0 mm Periotome, 2,0 / 2,0 mm Périotome, 2,0 / 2,0 mm	abgewinkelt/über Fläche gebogen angled/curved over surface coudé/coudé sur le plat
2302-70 F 	Anatomische Mikro-Pinzette Anatomical micro-forceps Micro-Pince anatomique	17,3 cm, 0,8 mm
1170-65 F 	Chirurgische Mikro-Schere „Gomel“ Operating micro-scissors „Gomel“ Micro-ciseaux chirurgicaux „Gomel“	16 cm, gebogen, fein gezahnt 16 cm, curved, fine serrated 16 cm, courbés, denture fine
2406-90 F 	Tiefenmessgeräte „Palti“ Depth gauges „Palti“ Jauge de profondeur „Palti“	17,3 cm, graduiert 17,3 cm, graduated 17,3 cm, graduation
888-B2 F 	Mikro Raspatorium „Buser # 2“ Micro periosteal elevator „Buser # 2“ Micro-décolleur „Buser # 2“	17,3 cm, 3,0 / 3,0 mm
888-93 F 	Raspatorium „Khoury“ Periosteal elevator „Khoury“ Décolleur „Khoury“	17,3 cm, 8,0 / 5,0 mm

Artikel-Nr. Item no. Articles-Réf.	Bezeichnung Description Description	Set Artikel-Nr.: 10108-00 Item no. of the set: 10108-00 Set complet ref. 10108-00
901-25 F 	Knochenküretten „Miller-Colburn # 9“ Bone curettes „Miller-Colburn # 9“ Curettes chirurgicales „Miller-Colburn # 9“	17,3 cm, 2,0 /2,0 mm
921-10 F 	Sinus-Lift Küretten „Palti # 1“ Sinus-Lift curettes „Palti # 1“ Sinus-Lift curettes „Palti # 1“	17,0 cm, 4,5 / 4,5 mm
923-60 F 	Sinus-Lift Küretten „Tatum/Palti“ Sinus-Lift curettes „Tatum/Palti“ Sinus-Lift curettes „Tatum/Palti“	15,0 cm, 3,0 / 3,0 mm
922-61 F 	Sinus-Lift Elevator „Mazor“ # 2 Sinus-Lift elevator „Mazor“ # 2 Sinus-Lift éleveurs „Mazor“ # 2	17,3 cm
2500-35 F 	Universal-Instrument „Biehler“ Universal instrument „Biehler“ Universel instrument „Biehler“	17,3 cm, für Augmentationschirurgie 17,3 cm, for augmentation surgery 17,3 cm, pour chirurgie augmentation
999-10 F 	Wundhaken „Emos“ Retractor „Emos“ Ecarteur „Emos“	17,3 cm
998-20	Wangenabhalter „University of Cawood-Minnesota“ Cheek retractor „University of Cawood-Minnesota“ Ecarteur des joues „University of Cawood-Minnesota“	15,5 cm
2550-60	Mischdose für Knochenmaterial Mixing bowl for bone material Cuvette de mélange pour mat. osseux	25 cc
2315-50 F 	Naht- und Membranpinzetten Suture and membrane forceps Pincettes à suture et à membrane	17,3 cm, Ø 2,2 mm
1086-40 F 	Mikro-Nadelhalter mit Sperre Micro needle holders with lock Porte-aiguilles avec verrouillage	gerade, 17,3 cm, Ø 0,8 mm straight, 17,3 cm, Ø 0,8 mm droit, 17,3 cm, Ø 0,8 mm
1091-16	Nadelhalter „De Bakey“ Needle holders „De Bakey“ Porte-aiguilles „De Bakey“	16,0 cm, 0,4 mm
9200-10 	GPM Wash Tray (275 x 180 x 35 mm)	mit Deckel   mit Haltegriff with cover   with handle avec couvercle   avec poignée

# BONE GRAFT & TISSUE SET nach Dr. Marcelo Ferrer Balart

BONE GRAFT & TISSUE SET in accordance to Dr. Marcelo Ferrer Balart

BONE GRAFT & TISSUE SET selon Dr. Marcelo Ferrer Balart

## Mikro-Skalpellklingenhalter | einendig

Micro scalpel blade holders | single-ended

Manches pour micro lames | simples

**F-line SL**



Der Drehverschluss ermöglicht ein einfaches und sicheres Einsetzen sowie Entfernen der Skalpellklingen.



The screw cap allows a simple and safe insertion and removal of the standard scalpel blade.



L'ouverture avec la vis tournante permet un échange facile et sécurisé pour toutes les lames de bistouris standards.

**1145-30 F**

**F-line**

15,0 cm

Leicht, drehbar und handlich für eine exakte Schnittführung

Light, rotatable and handy for precise circular incisions.

Facilement maniable pour une incision précise.



Griff durch Drehen öffnen und Klinge einschieben  
Open handle by turning and insert the blade  
Tourner la manche pour ouvrir et insérer la lame



Griff schließen > gebrauchsfertig  
Close handle > ready for use  
Fermer la manche > Prêt à l'emploi

## Skalpellklingenhalter | einendig

Scalpel blade holders | single-ended

Manches de bistouris | simples

**F-line SL**

**1151-30 F**

**F-line**

# 3

15,8 cm

gerade, passend für 1 Klinge  
straight, suitable for 1 blade  
droit, pour 1 lame

Der runde Skalpellgriff dient einer exakt zirkulären Schnittführung.

The round scalpel blade holder is perfect for precise circular incisions.

Le manche arrondi permet une incision circulaire précise.



## Periotome | doppelendig

Periotomes | double ended

Périotomes | doubles

**F-line SL**

**2500-18 F**

**F-line**

17,3 cm

seitlich abgewinkelt / abgewinkelt  
angled sideways / angled  
angulé / angulé

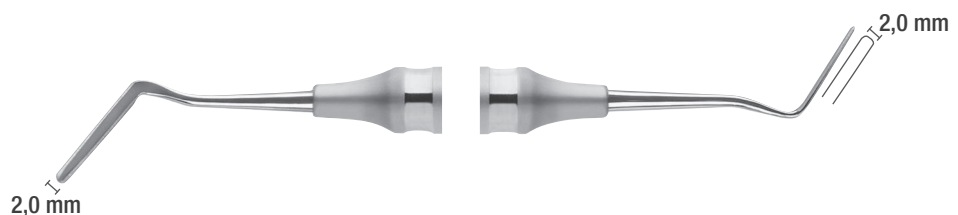

## Anatomische Mikro-Pinzette

Anatomical micro-forceps  
Micro-Pince anatomique

**F-line RS**



**Anatomische Mikro-Pinzetten** sind am Arbeitsende durch feine Kreuzriefungen gekennzeichnet. Sie eignen sich zum schonenden Fassen leicht verletzlicher Strukturen wie Blutgefäßen oder Nerven. Die gewebe-schonende Eigenschaft hat allerdings den Nachteil, dass erfasste Strukturen aus der Pinzette entgleiten können. Deshalb ist ein starker Zug, im Gegensatz zur chirurgischen Pinzette, nicht möglich.



Anatomical micro-forceps can be recognized by fine cross grooves at the working ends. They are suitable for gentle gripping of more vulnerable structures such as blood vessels or nerves. The characteristic of being gentle on tissue does, however, have the disadvantage that the structures that have been gripped can slip from the forceps. That is why strong tensile force is not possible, in contrast to the surgical forceps.



Une Micro-Pince anatomique se caractérise par ses rainures en forme de croix à la partie travaillante. Elle convient à saisir les structures fragiles comme les vaisseaux sanguins et les nerfs. Cette caractéristique à cependant l'inconvénient que les structures saisies peuvent glisser de la pince. Pour cette raison, une forte pression comme sur la pince chirurgicale, n'est pas possible.

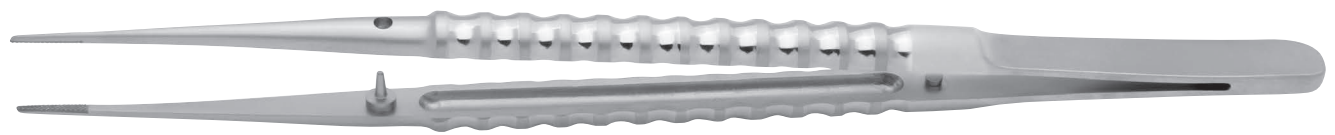

**2302-70 F**

**F-line**

**TC**

0,8 mm  
17,3 cm

## Scheren für die minimalinvasive Chirurgie

Scissors for minimally invasive surgery  
Ciseaux pour la chirurgie invasive minimisée

**F-line RS**

Diese Scheren verfügen über spitze Arbeitsenden mit einem Super-Cut-Schliff. Sie sind gebogen und wurden speziell für die minimalinvasive Chirurgie entwickelt. Wie bei unseren minimalinvasiven Nadelhaltern wurde auch hier auf die Möglichkeit einer Drehbewegung geachtet. Zusätzlich eignen sich die Instrumente optimal für das Arbeiten mit der Lupe oder dem Mikroskop.

These scissors have pointed working ends with a Super-Cut finish. They are curved and have been developed especially for minimally invasive surgery. The scissors also offer the possibility of a rotary movement and are ideally suited for working with magnifying glasses or a microscope.

Ces ciseaux ont une partie travaillante très pointue avec un affûtage Super-Cut. Ils sont courbés et ont été spécialement conçus pour la chirurgie invasive minimisée. Comme pour les micro porte-aiguilles, les manches souples sont faciles à tourner et conviennent parfaitement au travail sous loupe ou microscope.

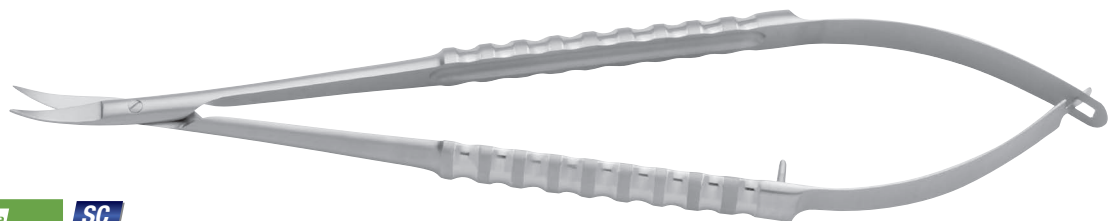

**1170-65 F**

**F-line**

**SC**

Gomel

16,0 cm

gebogen  
curved  
courbés

# BONE GRAFT & TISSUE SET nach Dr. Marcelo Ferrer Balart

BONE GRAFT & TISSUE SET in accordance to Dr. Marcelo Ferrer Balart

BONE GRAFT & TISSUE SET selon Dr. Marcelo Ferrer Balart

## Tiefenmessgeräte

Depth gauges

Jauge de profondeur



Die Tiefenmesser ermöglichen eine genaue Messung der Implantatkavität.

Es können die anatomischen Nachbarstrukturen sowie die Integrität der Kavität optimal geprüft werden. Auch das vertikale und horizontale Knochenangebot des Patienten kann mit diesen Instrumenten intraoperativ exakt gemessen werden.



These depth gauges allow to accurately measure the depth of the implant cavity.

The neighbouring anatomical structures and the integrity of the cavity can optimally be checked. The horizontal and vertical bone volume can also be precisely measured intra-operatively.



Ces instrument permet de mesurer avec précision la profondeur de la cavité.

La jauge permet de sonder l'intégrité de la cavité et des structures adjacentes anatomiques. Même pendant l'intervention la sonde peut mesurer avec exactitude la présence osseuse à l'horizontal et à la verticale.

### 2406-90 F

Palti 17,3 cm

8-10-12-14-16-18

graduiert, nicht kalibriert  
graduated, non-calibrated  
gradué, non calibré



## Raspatorien

Periosteal elevators

Rugines, décolleurs



Das speerförmige Arbeitsteil ermöglicht das Ablösen der Papillen sowie das Lösen des marginalen Gingivarandes. Mit der schaufelförmigen Gegenseite wird im Anschluß gewebeschonend der Mukoperiostlappen abgelöst.

The lance-shaped end of the workpiece enables the detachment of the papilla as well as of the marginal gingiva crest. The mucoperiostal flap can then be gently detached with the shovel-shaped end of the workpiece on the opposite.

Ce décolleur double à une extrémité en forme de lance qui permet de séparer les papilles ainsi que le bord gingiva marginal. Son extrémité ronde contribue à éloigner le lambeau muco-périosté tout en préservant le tissu.

### 888-B2 F

Buser # 2 17,3 cm

Mikro Raspatorium  
Micro periosteal elevator  
Micro-décolleur



### 888-93 F

Khoury 17,3 cm



## Knochenküretten

Bone curettes  
Curettes chirurgicales

**F-line SL**

**901-25 F** **F-line**

Miller-Colburn # 10 17,3 cm

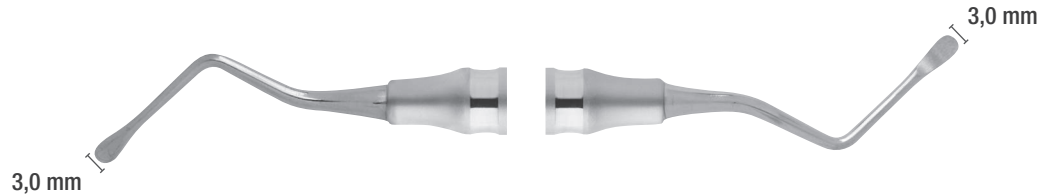

## Sinus-Lift Küretten

Sinus-Lift curettes  
Sinus-Lift curettes

**F-line SL**

**921-10 F** **F-line**

Palti # 1 17,3 cm



**923-60 F** **F-line**

Tatum/Palti 15,0 cm



## Sinus-Lift Elevatorien

Sinus-Lift elevators  
Sinus-Lift éleveurs

**F-line SL**

**922-61 F** **F-line**

Mazor # 2 17,3 cm



# BONE GRAFT & TISSUE SET nach Dr. Marcelo Ferrer Balart

BONE GRAFT & TISSUE SET in accordance to Dr. Marcelo Ferrer Balart

BONE GRAFT & TISSUE SET selon Dr. Marcelo Ferrer Balart

## Stopfer | Applikator

Compactor | Applicator  
Compacteur | Applicateur

**F-line SL**

**2500-35 F**

**F-line**

Biehler

17,3 cm



## Wundhaken

Retractors  
Ecarteurs

**F-line SL**



Der beidseitig abgewinkelte Abhalter wird zum gezielten Darstellen des Operationsbereichs eingesetzt.



This retractor with a bend at both sides is used for specific surgery in defined regions.



Cet écarteur coudé sur les deux cotés est utilisé pour la visualisation du champ opératoire.

**999-10 F**

**F-line**

Emos

17,3 cm



## Wangenabhalter

Cheek retractors  
Ecarteurs des joues

**998-20**

University of Cawood-  
Minnesota

15,5 cm



## Mischdosen für Knochenmaterial

Mixing bowls for bone material  
Cuvette de mélange pour matériau osseux

**2550-60**

28,0 mm  
Ø 60,0 mm  
25 cc



## Naht- und Membranpinzetten

Suture and membrane forceps  
Pincettes à suture et à membrane

**F-line RS**

Eine Nahtpinzette ermöglicht Ihnen eine optimale Einführung von Regenerationsmembranen, gleichzeitig wird ein Vernähen der Gingiva gewährleistet.

These suture forceps allow an optimal insertion of regeneration membrane as the gingiva can be sutured simultaneously.

Cette pince à œillet s'emploie particulièrement pour la suture des lambeaux fins.

Beim Festhalten des Lappens kann die Nadel präzise durch die Öffnung geführt werden. Durch die Präzisionsarbeit kann ein Ausreißen weitestgehend verhindert werden.

While the lobe is being held, the needle can be exactly guided through the aperture. This precision work largely prevents any tearing.

Les lambeaux sont maintenus entre les mors, l'œillet servant de guide à l'aiguille. De cette manière la suture peut s'effectuer précisément ce qui empêche une déchirure.

**2315-50 F** **F-line**  
TEAM-ATLANTA 17,3 cm

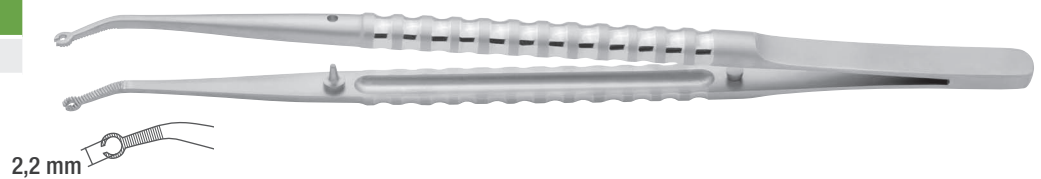

## Mikro-Nadelhalter mit Sperre für minimalinvasive Chirurgie

Micro needle holders with lock for minimally invasive surgery  
Porte-aiguilles pour la chirurgie invasive minimisée avec verrouillage

**F-line RS**

**1086-40 F** **F-line**  
Barraquer 17,3 cm  
0,8 mm

gerade, mit Kreuzriefung  
straight, with cross serration  
droit, striure en forme de croix

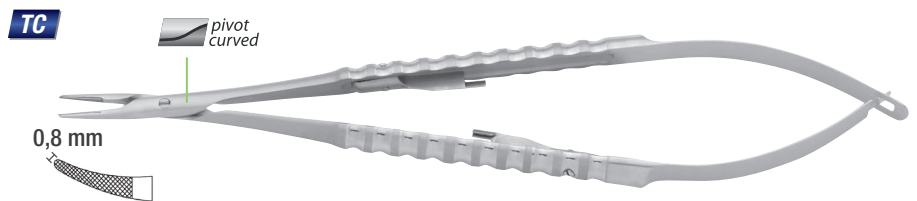

Empfohlen für Fadenstärke:  
Recommended for thread size:  
Recommandé pour fil à suture:

5-0 – 8-0

## Nadelhalter

Needle holders  
Porte-aiguilles

**1091-16** **TC**  
De Bakey 16,0 cm

0,4 mm

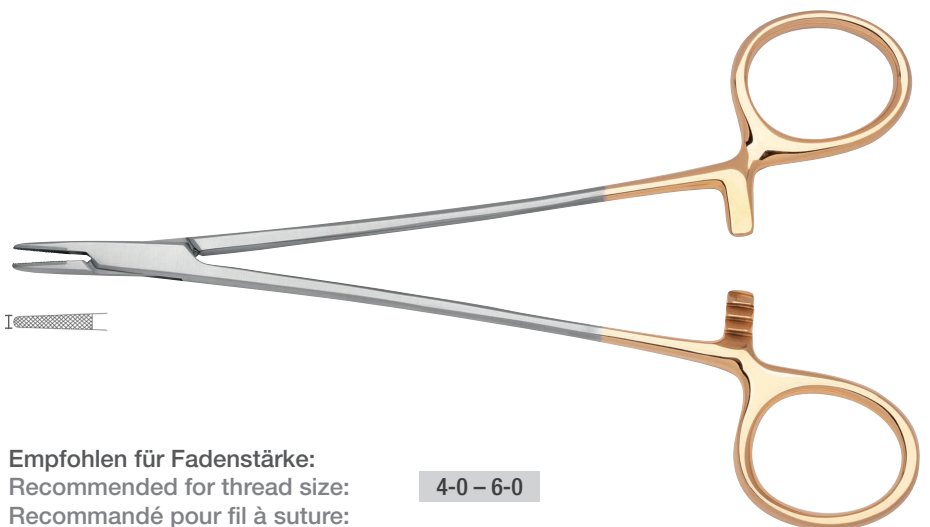

Empfohlen für Fadenstärke:  
Recommended for thread size:  
Recommandé pour fil à suture:

4-0 – 6-0



**devemed GmbH**

take-off GewerbePark 30  
78579 Neuhausen ob Eck  
GERMANY 

Tel: +49 (0) 74 67 - 94 91 99-0

Fax: +49 (0) 74 67 - 94 91 99-19

info@devemed.de  
www.devemed.de



03/23